

I FRANCHI E IL SACRO  
ROMANO IMPERO



Nel V sec. Clodoveo  
riesce a conquistare un  
vasto territorio  
compreso tra il fiume  
Reno e i Pirenei





Clodoveo sí  
converte al  
CATTOLICESIMO

|  
Per avvicinarsi al papa e  
stringere alleanza





Dopo la morte di  
CLODOVEO



REGNO DIVISO TRA I FIGLI

Soprannominati RE  
FANNULLONI per la  
loro incapacità

Il regno è di fatto  
amministrato da  
MAESTRI DI PALAZZO

PIPINO DI HERISTAL  
Ottiene per se' e per i suoi  
discendente la carica  
EREDITARIA

Ottiene L'  
appoggio e  
la fedeltà  
dei nobili  
grazie a

NUOVE  
CONQUISTE,  
RICCHI BOTTINI E  
TRIBUTI IMPOSTI  
AI VINTI

Ottenuti  
tramite

CAVALLERIA RESA  
INVINCIBILE DA USO  
DELLA STAFFA



CARLO MARTELLO  
(figlio di Pipino)  
sconfisse arabi a  
POITERS nel 732

|  
Ferma avanzata dell' Islam  
in Europa





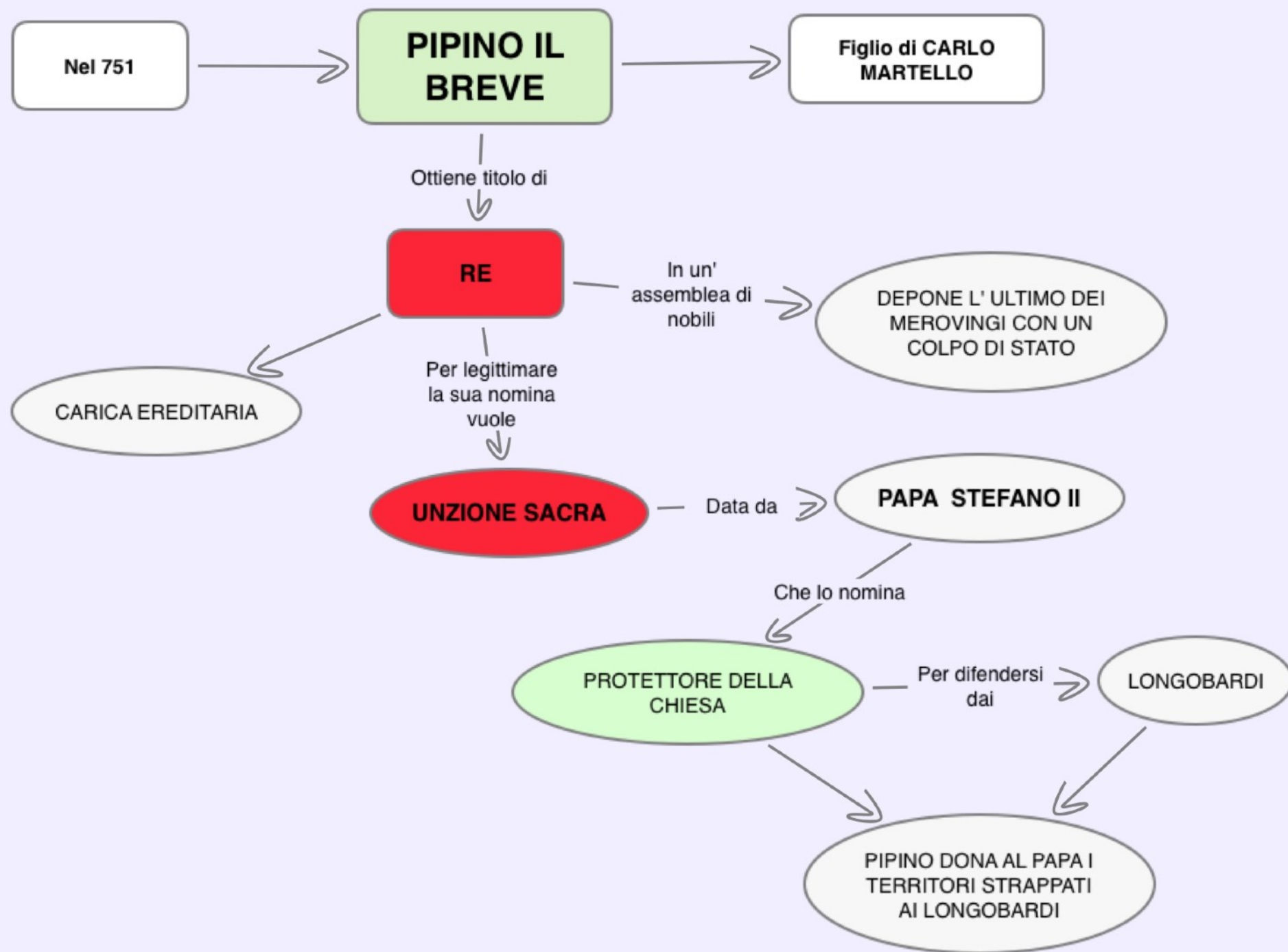

I FRANCHI DIVENTANO PROTETTORI DEL PAPA



Proprio in questo periodo alla fine dell' VIII sec.

## DONAZIONE DI COSTANTINO

- ◆ Si scrive un FALSO DOCUMENTO dove si dice che imperatore Costantino nel 315 aveva donato al Papa il controllo di Roma, dell' Italia e di tutto L' occidente per essere stato guarito dalla lebbra dopo aver ricevuto il battesimo

| Perché?

DARE BASE LEGALE  
AL DESIDERIO DI  
ESPANSIONE DEL  
PAPATO

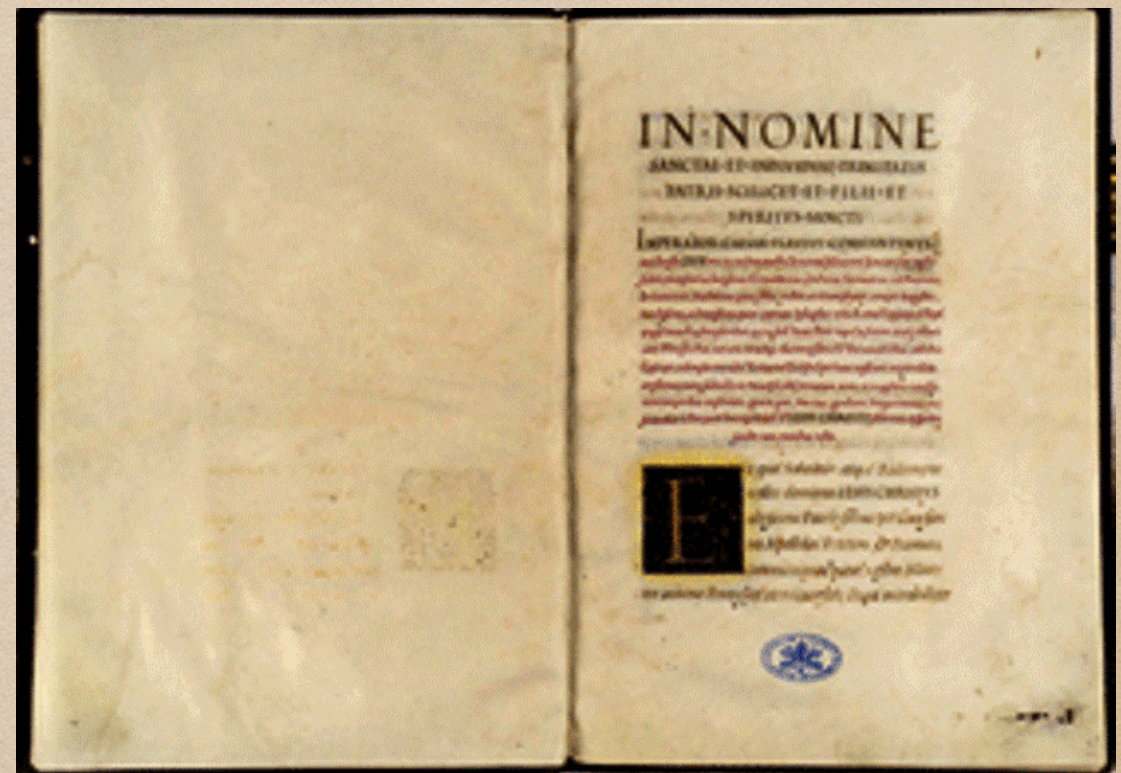



Alla morte di PIPINO gli succede

CARLO MAGNO





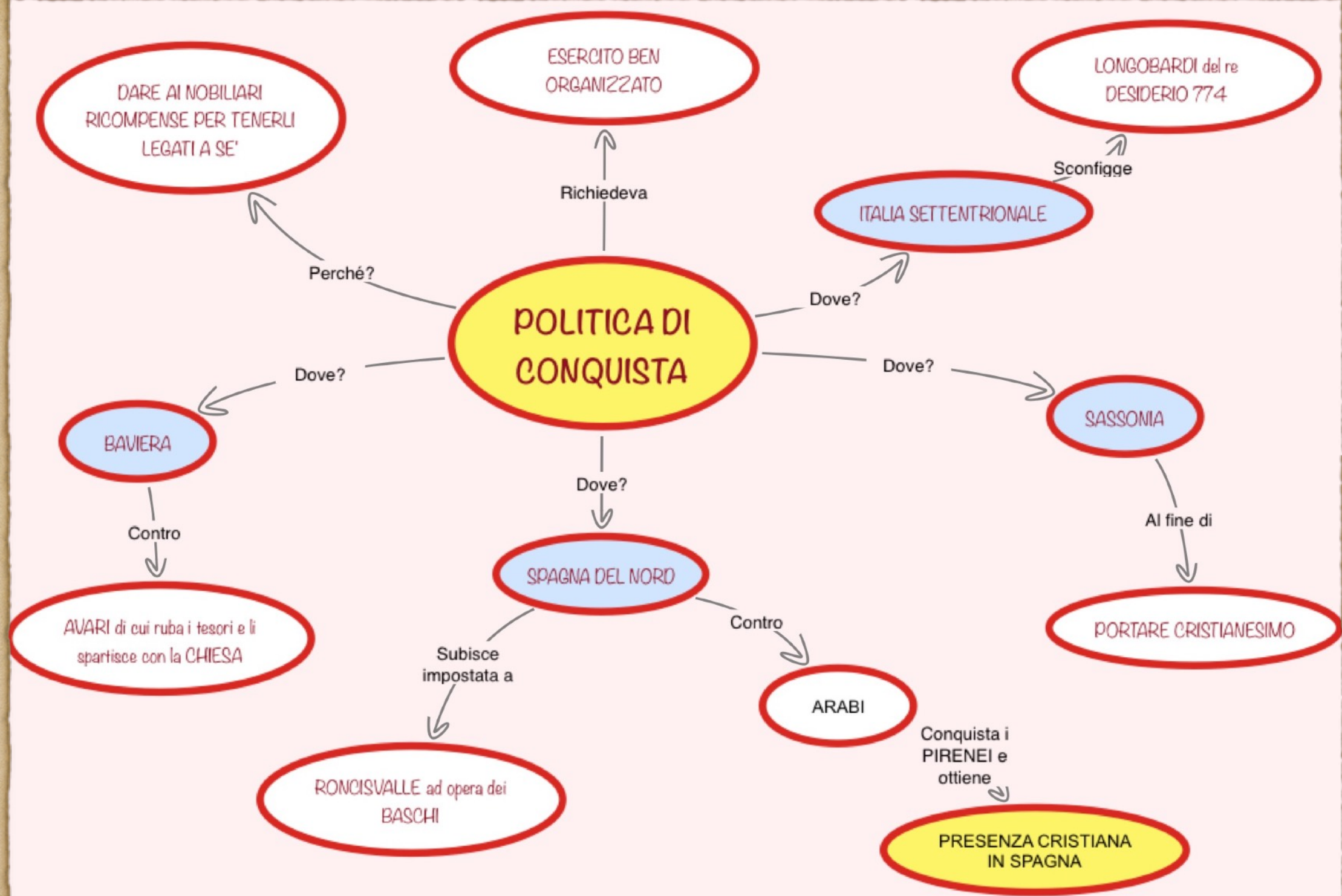

Carlo sa che la GUERRA è strumento indispensabile per mantenere la fedeltà dei nobili e arricchire lo stato





La notte di Natale dell'800  
è incoronato  
IMPERATORE dal papa

Nasce

SACRO ROMANO IMPERO

Ricostituito in nome  
di dio, sovrano  
consacrato dal  
papa

Erede grandezza di Roma

Ma mancava unità e solida organizzazione



# Quale è il punto debole del SACRO ROMANO IMPERO?

- ◆ FUNZIONARI ED ESERCITO SONO  
LEGATI DA VINCOLI DI FEDELTA' ALLA  
PERSONA DEL RE, MA NON C'ERA  
CONSAPEVOLEZZA DI FAR PARTE DI  
UNO STATO



# Quali cambiamenti introduce Carlo ?

- ◆ MIGLIORARE SISTEMA STRADALE
- ◆ UNIFORMARE PESI E MISURE
- ◆ MONETA UNICA
- ◆ ABOLIZIONE TASSE PER TRASPORTO MERCI
- ◆ UNIFORMARE LE LEGGI: istituì un'assemblea che doveva scriverle e metterle in capitoli, dando vita ai capitolari (= norme da far rispettare in tutto l'impero)



# Chi sono i principali funzionari dell'impero?

- ◆ CONTE PALATINO, il vice - imperatore
- ◆ TESORIERE, custodisce le ricchezze dello stato
- ◆ CANCELLIERE, mette per iscritto le disposizioni imperiali



# ◆ Quale città sceglie come capitale?

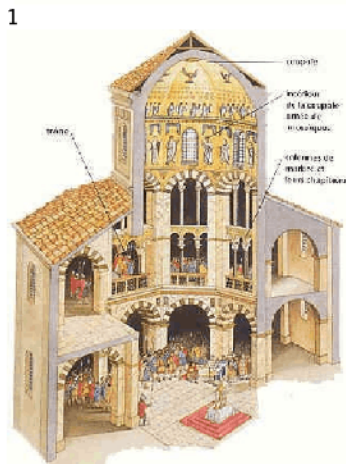
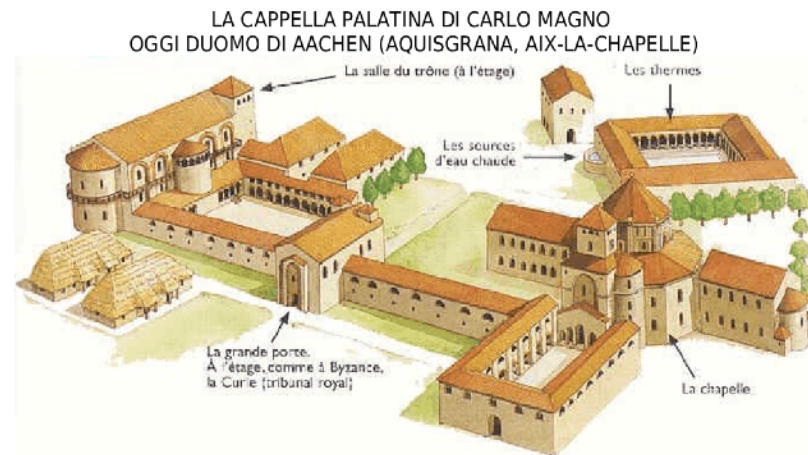

## AQUISGRANA

- 2
1. Fra l'VIII e il IX secolo il **re dei Franchi Carlo Magno**, incoronato a Roma **Imperatore del Sacro Romano Impero** il 25 dicembre 800, promosse in Francia, Germania e Italia
    - a) il ritorno all'idea di **impero universale**, romano e cristiano, come ai tempi di Costantino
    - b) lo sviluppo delle arti, come cosciente **recupero di modelli artistici romani**
  2. **Aachen** è una città oggi tedesca, al confine con il Belgio
    - a) per i Romani *Aquisgrana* (cioè "le acque di Granno", il dio celtico della salute, per la presenza di fonti di acqua termale)



# Come viene organizzato l'impero?





# Cosa succede dopo la morte di Carlo?

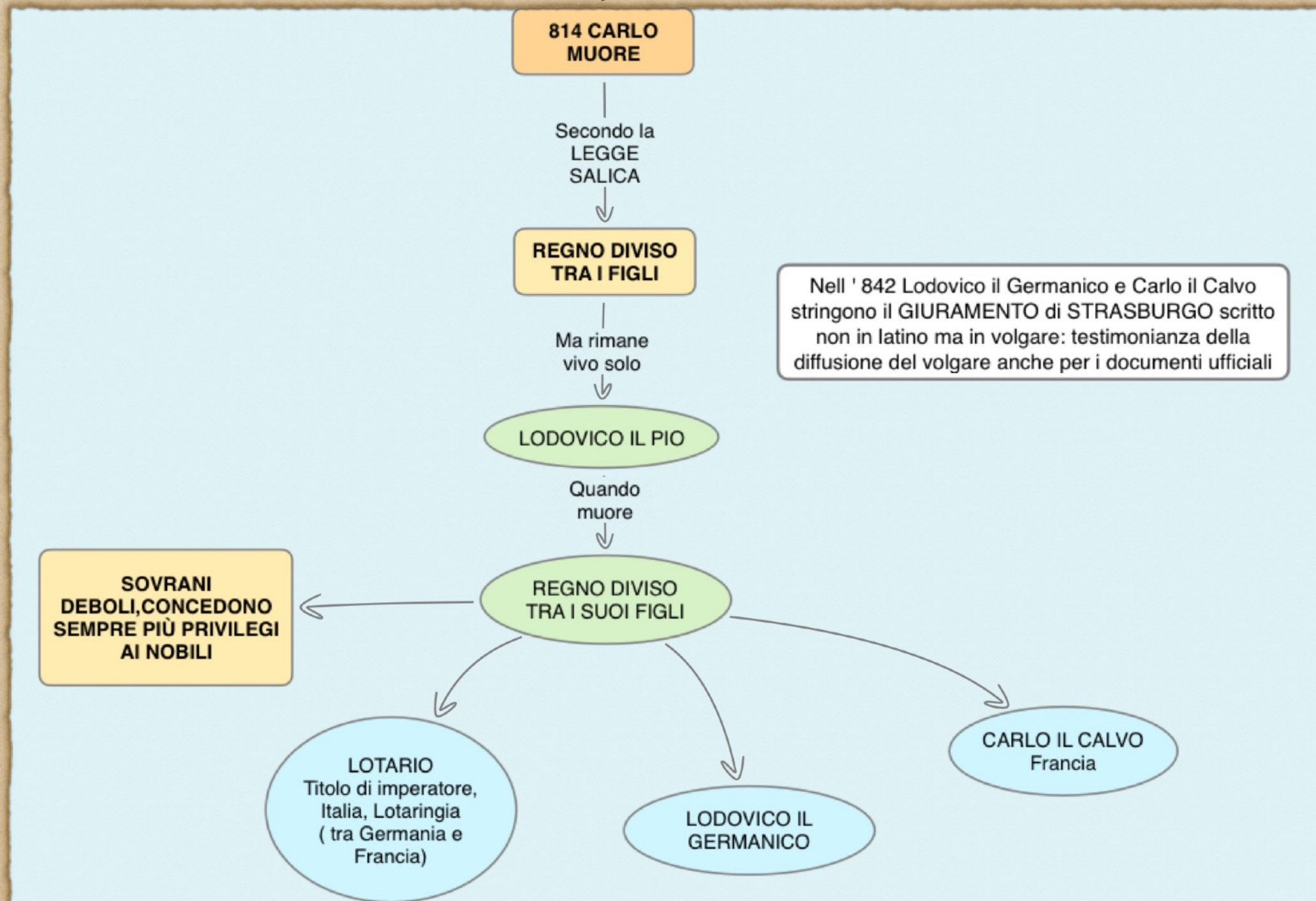



Nell'**887** I grandi aristocratici  
deposero CARLO IL GROSSO  
(figlio di Ludovico il Germanico)



FINE DINASTIA CAROLINGIA